

Proyecto Josefina

Plantación de Iglesia y Centro de Alcance por Arca de Noe

San Quintín, Baja California Norte, México



Visión e Información general del proyecto

El Proyecto Josefina es una plantación de iglesia con un enfoque en el alcance a las comunidades que rodean el Valle de San Quintín, México, con el mensaje del evangelio de Jesucristo. El pastor Ángel López junto con su iglesia Arca de Noe siempre han tenido un enfoque misionero. Sirven regularmente a los perdidos y olvidados en su comunidad de El Zorrillo, abriendo sus hogares y cartera a los necesitados. La iglesia tiene varios ministerios de alcance; para los hambrientos, encarcelados, adictos y seguido dan la bienvenida a los marginados. Dios ha usado sus corazones y su fidelidad para presentar la nueva visión de plantar una iglesia en San Quintín.

Dios le dio a la iglesia la oportunidad de comprar el terreno para este proyecto a futuro (2017), también les dio la habilidad de pagar el terreno a través de sus talentos. Los miembros de la iglesia han vendido incluso artículos personales y abrieron un restaurante para poder hacer los pagos del terreno. No solo han podido hacer los pagos mensuales de \$750 dólares también se han adelantado con los pagos. A partir de abril del 2020, tienen ya más de la mitad del terreno pagado. Esta es una confirmación increíble de la provisión de Dios y el compromiso con Su llamado.

Este documento presenta la visión general de la infraestructura que ha sido diseñada para apoyar la plantación de la iglesia y el ministerio. El diseño tiene varias facetas y los edificios iniciales tienen capacidades de usos múltiples, lo que permite que la infraestructura crezca con tiempo para poder cumplir con las necesidades de la iglesia y el ministerio. Enlaces para completar los documentos de construcción de la fase 1 ya están disponibles; Las fases futuras estarán disponibles cuando el proyecto haya avanzando.

El pastor Ángel compartió que el nombre Josefina le vino en una visión de Dios. Cuando investigó el significado, descubrió que quiere decir "Dios se multiplica". Él cree que Dios tiene la intención de usar este proyecto para multiplicar Su reino. Le pedimos que ore fervientemente para considerar si Dios está llamándoles a apoyar el Pastor Ángel en este ministerio.

Si desea hacer una donación para este proyecto, puede hacerlo en línea en give.permanecer.org. Si desea información sobre cómo traer un grupo para ayudar con la construcción de este proyecto, contáctenos en info@permanecer.org.

Ubicación y tamaño de la propiedad

El Proyecto Josefina está ubicado en el valle de San Quintín en Baja California, México. Está a dos horas y media al sur de Ensenada, 320 kilómetros al sur de la frontera de México y California.

El terreno es plano y fácil de acceder. Realmente son 14 lotes individuales que se combinan a 110 metros por 40 metros, o medio hectáreas.

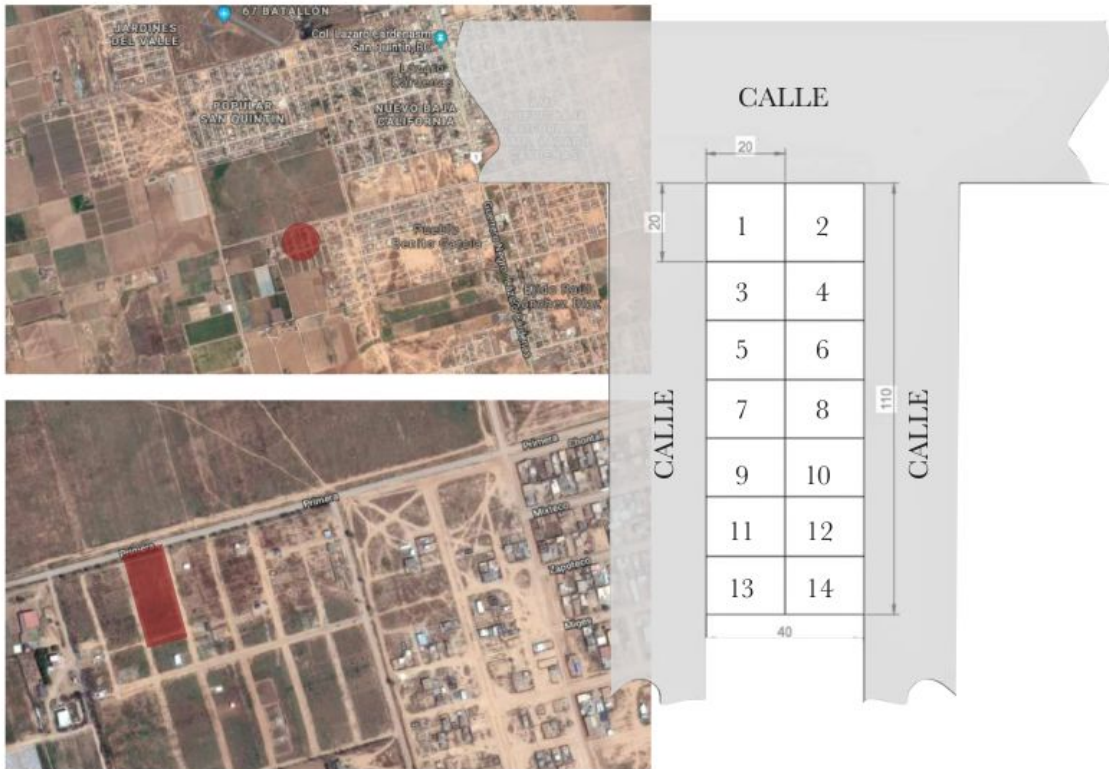
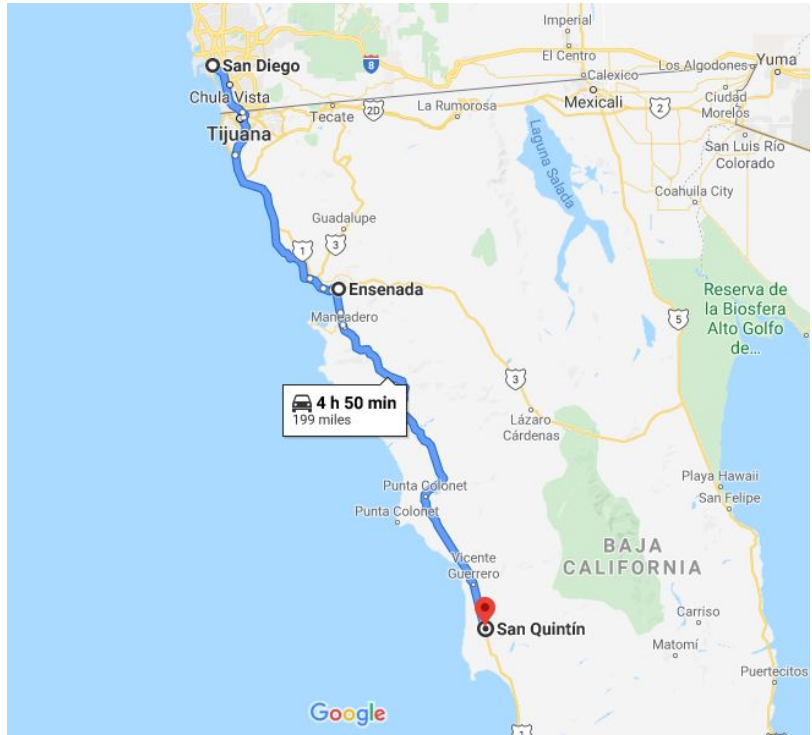

Plan Maestro

Un plan maestro se ha hecho para garantizar el mejor uso posible de la propiedad para la visión que el Pastor Ángel tiene para el futuro del ministerio.

Debido al alcance de la visión general, el plan se ha segmentado en fases. Se han creado planos detallados de construcción para los edificios que forman parte de la primera fase. Se ha asignado espacio para futuras fases en función de representaciones conceptuales y necesidades anticipadas.

La Fase 1 incluye alojamiento para el pastor y el personal, instalaciones de lavandería y edificios diseñados para apoyar los ministerios de alcance.

La Fase 2 agrega un salón grande para servicios religiosos y recreativos. La Fase 3 agrega una cocina comercial y un comedor para apoyar a los ministerios de alcance, salas de reuniones y dormitorios para el uso de la iglesia y los grupos. La fase 4 completa el proyecto con un santuario y salones para el ministerio de niños.

[Ve el documento del plan maestro en bit.ly/32ytDAY](https://bit.ly/32ytDAY)

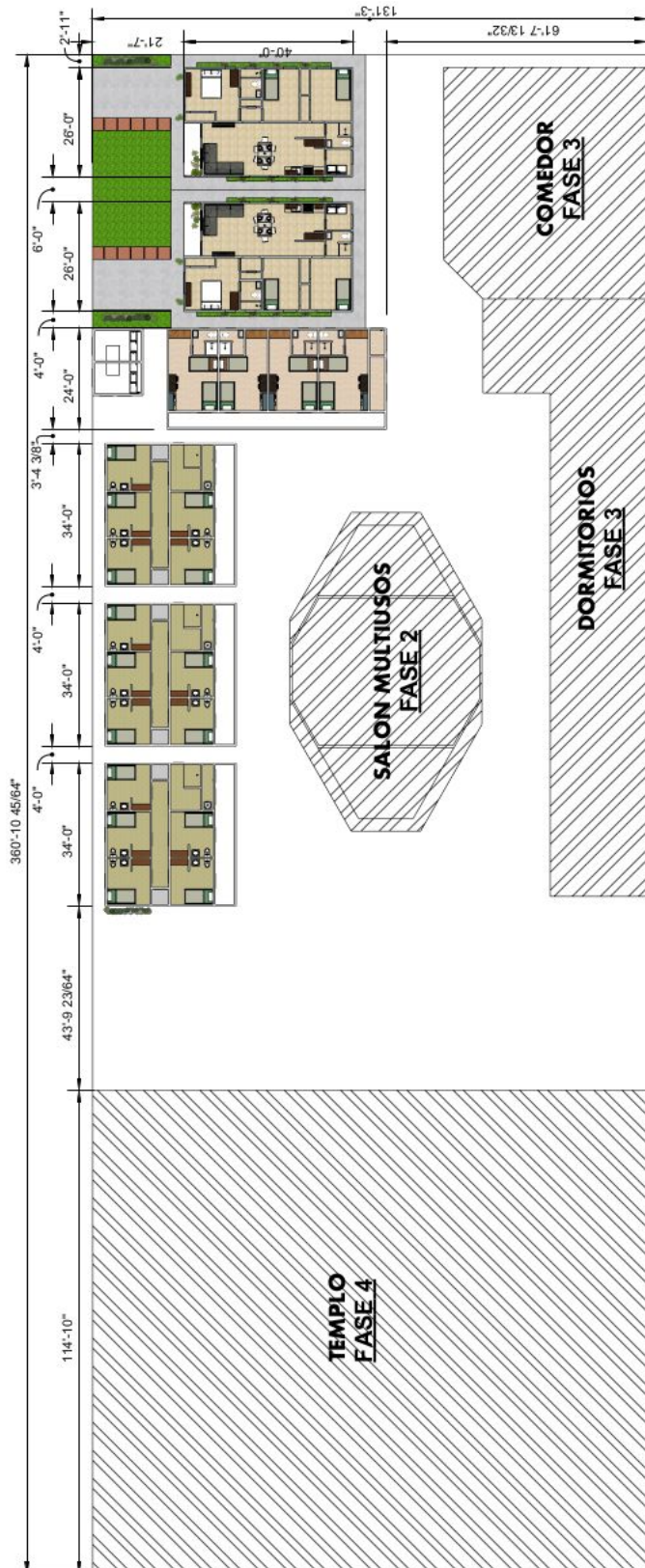

Fase 1 - Fosa séptica y Torre de agua

La primera fase comenzará con la construcción del sistema séptico para todos los edificios de la fase 1 y la construcción e instalación de lavandería sobre el cual se construirá la torre de agua.

La fosa séptica y lavandería se construirán con cemento y bloques y será edificada por miembros de la iglesia de Arca de Noe y por mano de obra local. El proyecto será financiado por donantes externos para que los miembros del Arca de Noe pueda enfocarse en los pagos del terreno.

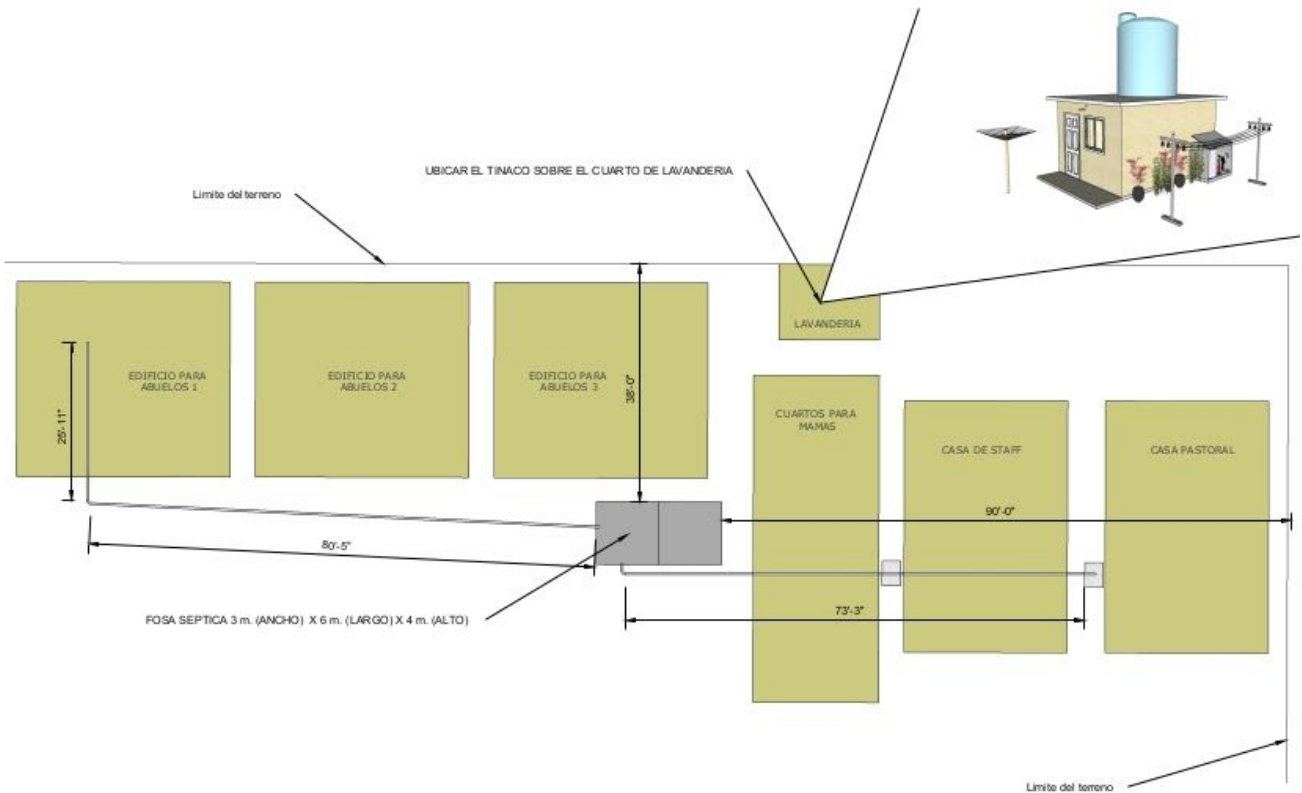

[Ve el documento de construcción de la lavandería en bit.ly/2ZG9WEY](http://bit.ly/2ZG9WEY)

Fase 1 - Viviendas familiares

Una vez que la fosa séptica y la torre de agua esté construida, se puede construir la Viviendas Familiares. Este edificio será utilizado para el ministerio de alcance a madres solteras. Sin embargo, como el primer edificio en la propiedad, probablemente albergará al pastor, quizás personas mayores o individuos mientras se inicia el ministerio y se construyan instalaciones adicionales.



Confiamos que un socio financiero apoye con el costo de la construcción de este edificio. El trabajo en el exterior (marcos, revestimientos, techo, ventanas y puertas) podría realizarse completado en una semana con un equipo de 12 a 20 personas. Un equipo de 10 personas podría poner la insolación en las paredes y poner las hojas de yeso en otra semana. Grupos más pequeños podrían ayudar con los detalles finales, o podría ser realizado por mano de obra local.



[Ve el documento de construcción de viviendas familiares en bit.ly/3hdfKLZ](https://bit.ly/3hdfKLZ)

Fase 1 - Viviendas para personas mayores

Edificios han sido diseñados con accesibilidad para personas discapacitados para alcanzar a las personas mayores. Se construirán tres edificios, cada uno capaz de albergar a cinco personas o parejas. Estos edificios también se pueden utilizar para albergar a más personas dependiendo de las necesidades del ministerio.



Igual como en las otras instalaciones, confiamos que socios financieros cubren el costo de la construcción, y que grupos vengan a construir las.

[Ve el documento de construcción de viviendas para personas mayores en bit.ly/2CRAvxO](https://bit.ly/2CRAvxO)



Fase 1 - Viviendas para el personal

Hay dos edificios diseñados para hospedar del personal. Uno será para el pastor y su familia. El otro será para una familia dedicada al cuidado de los ancianos. Cada casa tiene 3 habitaciones, dos baños, sala, comedor, cocina y lavandería.



Igual como en las otras instalaciones, confiamos que socios financieros cubran el costo de la construcción, y que grupos vengan a construir las.

[Ve el documento de construcción de viviendas para el personal en bit.ly/3heXMsm](http://bit.ly/3heXMsm)

Fase 2 - Sala de recreación de usos múltiples

Durante la segunda fase de construcción, se diseñará un edificio en el centro de la propiedad. El edificio probablemente servirá como lugar de reunión para la iglesia durante los primeros años. Una vez que el santuario esté construido en la fase 4, este edificio será un área de recreación para los diferentes ministerios de alcance y para los grupos visitantes.

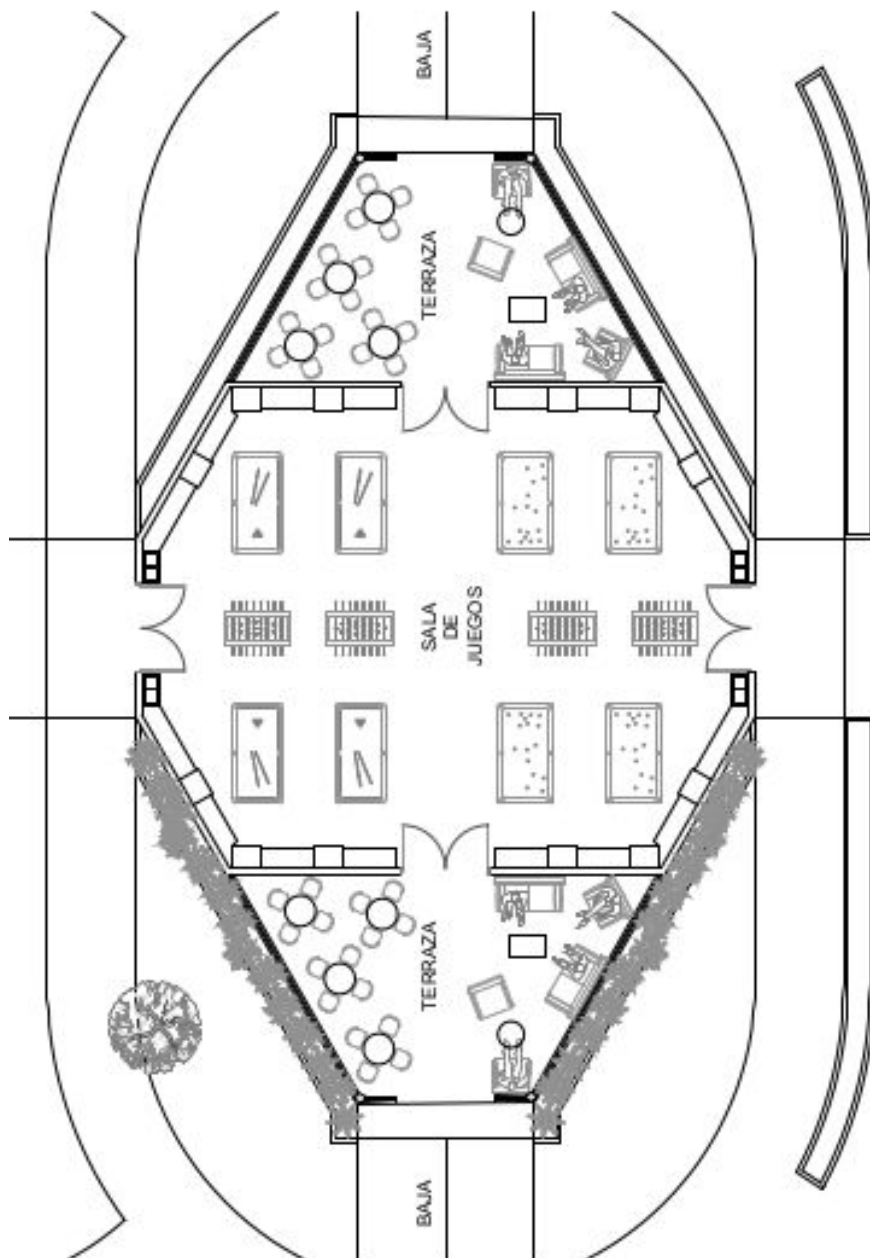

Fase 3 - Edificios de cocina y dormitorios

Esperamos que la fase 3 sea un esfuerzo conjunto entre la iglesia local y socios financieros. Una vez que el terreno esté pagado, Arca de Noé podrá dirigir sus esfuerzos de recaudación de fondos hacia el costo de la construcción. Podrán comprar materiales de construcción de concreto y construir la cocina, el comedor y la terraza.



La cocina tendrá electrodomésticos de tipo comercial y el comedor tendrá capacidad para 75 personas. La terraza tendrá capacidad para 30 - 40 personas adicionales. Se utilizarán para alimentar a todas las personas que se quedan en el ministerio, y también para un programa de alimentación comunitaria.

Los socios financieros ayudarán a construir habitaciones adicionales conectadas a los edificios de la cocina y los dormitorios. Estas habitaciones se pueden usar como dormitorios para albergar a los grupos visitantes. O posiblemente se utilicen para alojar a personas adicionales. El diseño y uso de estos edificios se finalizará cuando inicie la fase 2.

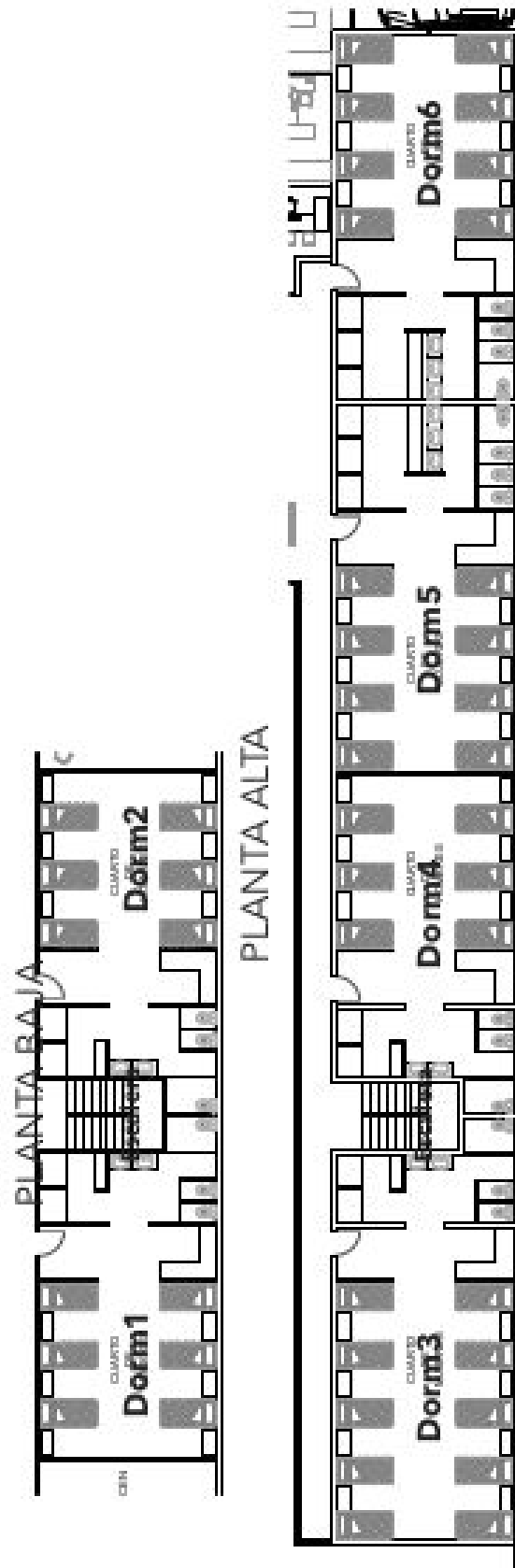

Fase 4 - Santuario para la Iglesia

La fase final de construcción será el santuario. Se deja para el final para dar tiempo a que la nueva iglesia crezca y los congregantes puedan participar en la recaudación de fondos y en la construcción. Se construirá por la Iglesia Arca de Noé, la nueva iglesia y socios financieros. El edificio será diseñado durante la fase 3 para dar tiempo al crecimiento de la iglesia. Incluirá un santuario, salones de clases, oficinas pastorales y estacionamiento.

